

～この夏、ボランティアに挑戦してみよう！！～

# 2023夏！体験 ボランティア



★参加を希望される方は、必ず説明会にご参加ください【事前予約制】

【日時】① 7月6日(木)16:30～18:00 定員100人  
② 7月8日(土)14:00～15:00 定員50人

【会場】① 地域振興プラザ4階 会議室 (東長沼2112-1)  
② 福祉センター2階 介護予防教室 (百村7番地)

【内容】● ボランティア体験をするときの注意事項と心構えを学びます。  
● 活動先を決定します。(※先着順に決定しますのでご希望に沿えない場合があります)

どちらかの日程にご参加ください。7月6日(木)のみ、各団体の担当者の方と直接お話することができます。



説明会の持ち物

- 自分の夏休みのスケジュールが確認できるもの (部活や塾の予定など)
- 保護者の「同意書」(中・高生のみ) ※ 本チラシ3ページ目にあります。
- ボランティア保険代 300円 (高校生以上) ※ 既に参加済みの場合は不要
- 検便検査代 420円 (検便が必要な体験先で活動したい方のみ)



申込方法は  
こちら！

## 電話の場合

参加されるご本人がお電話ください。  
担当:地域福祉係(ボランティアセンター)  
しまだ、さんぺい  
☎ 042-378-3800

## 窓口の場合

参加されるご本人がお越しください。  
場所:稲城市福祉センター内 2階  
ボランティアセンター窓口  
住所:稲城市百村7番地

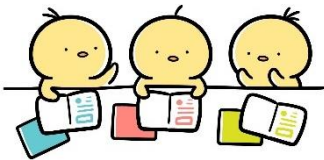

こちらのマークがついている活動先は、検便が必要です。



活動先一覧

	施設名	活動内容	日時
高齢者分野	NPO 法人 支え合う会みのり	①[会食会サービス]地域のボランティアと一緒に昼食を作り、高齢者と交流しながら昼食会に参加する。 ②[配達サービス]夕食のお弁当を配達車に乗って、各家庭に手渡しする。	①7/26,8/4,7,10,15,16,17,18,23の9:00~ ②期間中(土日を除く) 15:00~17:30
	喫茶ポーポーの木	平尾団地商店街内にあるコミュニティ喫茶で配膳(はいぜん)などのお手伝い	期間中 火・木・土 13:00~16:00 (祝日、8/15を除く)
	社会福祉法人 永明会 いなぎ苑	利用者さんとの交流、お話相手、掃除のお手伝い、食事の片づけ、レクリエーション活動	期間中 10:00~16:00
	いなぎ正吉苑 デイサービス	利用者さんとの交流やお話相手、ゲームのお手伝い、食事の片づけ、お掃除のお手伝い	期間中9:30~16:00 (日曜日を除く)
	平尾ベルの会	高齢者とお話をしながら交流 歌や読み聞かせなどのイベントに参加	7月27日(木)10:00~11:30、13:30~15:00 8月1日(火)13:30~15:00
障害児者分野	喫茶 陽だまり 	障害のある方と喫茶業務やクッキーづくりを通じて交流	期間中9:30~15:30 (第1・3・5月曜、祝日を除く)
	エイトピア工房 	ふれんど平尾内で、障害のある方と活動を通して交流	期間中9:30~15:30 ※第1・3(水)は12:30まで
	「通所訓練室」「梨の郷」	障害のある方とのふれあい(車いすを押して外出、会話、一緒にレクリエーションをするなど)	期間中(土日祝を除く) 9:30~15:00
	地域活動支援センター	障害のある方との交流(プログラムと一緒に参加する、見守りなど)	(参加したいプログラムによって日程が異なります)
	社会福祉法人 正夢の会 パサージュいなぎ	利用者さんの作業やお散歩の手伝い。生活スペースでの利用者さんとの交流や洗濯・掃除などのお手伝い。夏のイベント(かき氷、音楽会等)のお手伝い	期間中10:00~17:00 ※大学生以上、コロナワクチン3回接種以上
児童分野	稻城市立第五保育園 	園児と一緒に遊んだり、保育士のお手伝い(おむつ交換、食事の世話など)や掃除・片付けなど	期間中(土日祝を除く) 9:00~12:00、14:30~17:00
	大丸ゆうし保育園	子どもたちと共に、遊ぶ・食べる・寝る生活を過ごしたり、職員のお手伝いや、掃除、片付けなど	期間中(土日祝を除く) 9:00~16:00
	中島ゆうし保育園	園児と一緒に遊んだり、保育士のお手伝い(おむつ交換、食事の世話など)や掃除・片付けなど	期間中(土日祝を除く) 9:00~16:00
	本郷ゆうし保育園 	園児と遊んだり、生活したり、乳幼児の健やかな育ちをお手伝いしてください。	期間中(土日祝を除く) 9:00~16:00
	松葉保育園 	園児と遊んだり、生活したり、乳幼児の健やかな育ちをお手伝いしてください。※中学2年生以上	期間中(土日祝を除く) 9:00~16:00
	向陽台保育園	園児と一緒に遊んだり、育児のお手伝いや掃除、保育準備などの職員のお手伝い。 ★7月19日(水)16時からのオリエンテーションに必ず参加してください。都合の悪い方は要相談	期間中(土日祝を除く) 9:00~16:00



児童	若葉台バオバブ保育園 	保育補助（こどもと遊ぶ、食事の準備、後片づけなど） ★7月25日(火)16時からオリエンテーションに必ず参加してください。	8月1日～31日 9:30～16:00 ※3日以上連続で入れる方
	しおどめ保育園稲城 	保育補助（こどもと遊ぶ、食事の片づけ、職員のお手伝いなど）	期間中（土日・祝日を除く） 9:00～16:00
環境	NPO法人 里山プロジェクトみなみ	里山保全のための下草刈り、間伐 ※雨天や危険な天候の日には、実施日を変更します。	7月第5週目のうちの1日 (調整中) 9:00～11:30
ボランティアグループ	六点の会	点字の勉強 自分の名前や文章を打ち印刷、点字の仕組みを学ぶなど	8月3日(木) 10:00～12:00
	声のサークル こだま	音訳の勉強 日常的な刊行物・雑誌・図書などの音訳など	7月24日(火) 10:00～12:00
	手話サークル いなぎ	手話の基本勉強 簡単な手話であいさつ、日常生活の手話、指文字など	7月25日(火)  10:00～12:00
	いなぎFFネットワーク	中学生の居場所づくり 学習支援、見守り、バドミントン等 ※大学生以上 ※金曜日は学習支援のみ	毎週水曜日 16:00～19:00 毎週金曜日 17:00～19:00 (祝日を除く)
ふれあいセンター	イベントのお手伝いしてくれるボランティアを募集 ①ふれあいセンター平尾「手芸のワークショップ」、②ふれあいセンター押立「フラワーアレンジメント、折り紙、ぬり絵のワークショップ」、③ふれあいセンター坂浜「映画会」④ふれあいセンター矢野口「こども映画会」、⑤ふれあいセンター大丸「ポッチャ大会」、⑥ふれあいセンター長峰「内容未定」、⑦ふれあいセンター向陽台「朗読会」		①8月23日(水)、②8月7日(月)、③7月28日(金)、④8月21日(月)、⑤8月3日(木)、⑥7月28日(金) ⑦7月31日(月)
	ふれあいセンター向陽台	利用者と交流、レクリエーション、掃除などのお手伝い	期間中(祝日を除く)
	ふれあいセンター百村・東長沼	利用者と交流、レクリエーション、掃除などのお手伝い	月・水・金 10:00～15:00
オンライン	暑中見舞い 執筆ボランティア	直接お会いできない施設の方に暑中見舞いを書いてくださる方募集中。詳しくは折込チラシをチェック!	※7月1日～7月31日まで

説明会では、より詳しい活動内容の資料をお渡しいたします。

キトリ

2023年ボランティア参加申し込み書 兼 保護者同意書(7月21日までに持参または郵送)

氏名(ふりがな)	学校名	学年	年齢
( )		年	歳
住所			
電話番号			
●アレルギーについて等、活動先に知らせておきたいことがあればご記入ください。			

私は、上記の者が「2023夏！体験ボランティア」に参加することに同意します。

令和5年 月 日 保護者名

緊急時の連絡先

## 【ボランティア保険】

活動日当日までに、ボランティア保険に加入しましょう。

ボランティア中の事故（自分が怪我をした、相手に怪我をさせた、物を壊してしまった等）への備えです。  
もしも事故が起きた場合は、すみやかにボランティアセンターまで連絡をしてください。

保険



保険料・・・300円（高校生以上）※中学生は無料、既に参加している方は不要です。

## 【検便検査について】— 検便が必要な体験先があります— ←このマークがある施設

食品を扱う活動をする場合、食中毒などを防ぐためにも、検便検査が必要になります。

検査を受け、活動日の前日までに陰性（原因菌がなく、活動ができる）の結果が出ていない場合、活動ができません。  
事前に、忘れずに検便検査を済ませてください。

検査から活動までの流れ △検査の結果が出るまで1週間程度かかります。余裕をもって検査に出してください。

検査キットで採便→検査機関に自分で郵送（封筒に120円切手を貼ってください）

→1週間後、ボランティアセンターに結果が届く

→ボランティアセンターから活動先に結果を報告→活動

※検査結果が陽性（活動不可）の場合のみ、ご本人に連絡します。

検便検査代：420円 ※検査キットは説明会で販売します。

ボランティアセンター  
は検便の提出先では  
ありません。



～忘れないようにメモしておこう～



説明会の持ち物は  
1ページ目を確認！

説明会予約日… 7月 日( ) : ~ :

ここから下はキリトリ欄ですので、記入しないでください

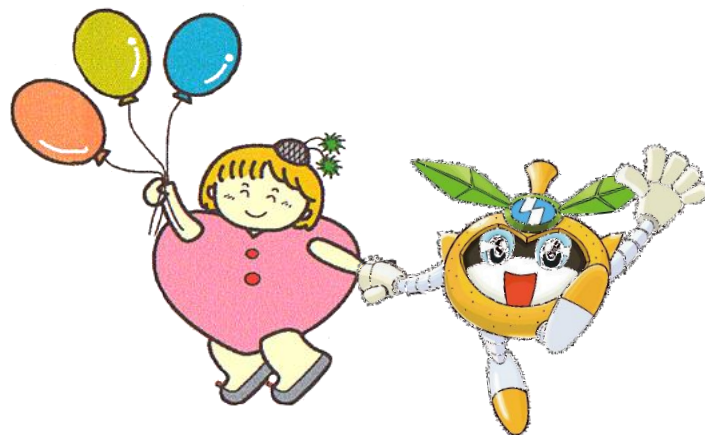

[同意書提出先] 〒206-0804  
稲城市百村7番地 稲城市福祉センター内  
稲城市社会福祉協議会ボランティアセンター