

いなぎ 社協だより

発行 ● 社会福祉法人 稲城市社会福祉協議会
 所在地 ● 〒206-0804 稲城市百村7番地 稲城市福祉センター内
 電話 ● 042-378-3366(代表) FAX ● 042-378-4999
 メール ● soumu@inagishakyo.org ホームページ ● https://inagishakyo.org



第193号 | 令和5年 7月20日

ともに支え みんなでつくる 思いやりのまち

皆さんのご協力を
 お願いします

稲城市社会福祉協議会 会員加入のお願い

会員の皆さんに納めていただく賛助金はこのまちの地域福祉を推進するための資金となります。ぜひ、会員になって、福祉のまちづくりを支えてください。 **問い合わせ** 地域福祉係 **Tel** 378-3800



稲城社協のめざすもの

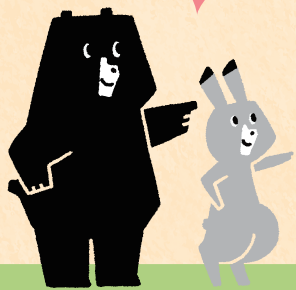

基本理念

ともに支え、みんなでつくる
 思いやりのまち

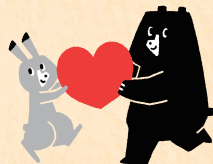

基本目標

- ともに支え合う地域のつながりをつくります
- 地域のつながりを活かして一人ひとりの生活を支援します
- 市民とつながり、ともに歩む社協をつくります



社会福祉協議会とは

社会福祉協議会は、社会福祉法に基づき、地域福祉の推進を目的として各区市町村に設置されている民間の非営利団体です。

社協の会員と賛助金

会員とは、稲城社協の“めざすもの”に賛同し、社協の事業を資金面で支えていただく方々のことです。賛助金を納めていただくことが会員としての「活動＝協力」の一つであり、地域福祉を進める大切な力となります。

社協が実施する主な事業

- ほっとサービス(有償家事援助事業)
- ハンディキャブ運行事業
- ファミリー・サポート・センター(子育て支援事業)
- 生活福祉資金など資金貸付事業
- 福祉権利擁護センター
- 各種ヘルパーの派遣事業
- 障害者地域活動支援センター
- 障害者就労継続支援事業
- 障害者生活介護事業
- 相談事業
- ボランティア活動推進事業
- ふれあいセンター設置・運営事業
- 福祉教育の推進
- 自治会など地域諸団体の活動支援 他

会員の種類と賛助金額

- 一般会員 500円以上
- 賛助会員 1,000円以上
- 特別会員 3,000円以上

※金額は任意です。
 ※会員種類による会員の活動などに違いはありません。

右記の払込用紙で入会できます。
 必要事項ご記入のうえ、最寄りのゆうちょ銀行、郵便局から払込ください。

払込取扱票		通常払込料金加入者負担	
02 東京	口座記号番号	金額	千 百 十 万 千 百 十 円
	00140-4-547303		
加入者名	社会福祉法人稲城市社会福祉協議会	料金	備考
通信欄・ご依頼人	* 貴会の趣旨に賛同し、会員として入会を申し込みます。 02 <input type="checkbox"/> 一般会員 年額一口 500円以上 <input type="checkbox"/> 賛助会員 年額一口 1,000円以上 <input type="checkbox"/> 特別会員 年額一口 3,000円以上 〒 - * おなまえ (ご連絡先電話番号 -)		
裏面の注意事項をお読みください。(ゆうちょ銀行) (承認番号 東 第56155号)	日 附 印	日 附 印	日 附 印
これより下部には何も記入しないでください。	料 金	備 考	

振替払込請求書兼受領証

口座記号番号	00140-4-547303	通常払込料金加入者負担
加入者名	社会福祉法人 稲城市社会福祉協議会	
金額		
ご依頼人	*おなまえ	
料 金	日 附 印	日 附 印
備 考		

この受領証は、大切に保管してください。

皆さんの賛助金が役立っています

1 地域の縁側 ふれあいセンター

地域の方々が気軽に立ち寄れる憩いの場、地域福祉活動の拠点として、市内8か所の「ふれあいセンター」をボランティアが運営しています。

ふれあいセンター百村・東長沼の「音楽を聞く会」



2 市内の小・中学校での福祉教育

市内小・中学校でボランティアグループや障害当事者などの協力のもと、車いす利用者や視覚障害者のサポーター体験、点字や手話体験などの出前授業を行っています。

小学校での体験学習



3 支援が必要な方への取り組み

家庭などで余っている食品を市内のフードバンクや相談事業などを通じて支援が必要な方にお渡しする取り組みを行っています。また地域福祉コーディネーターを配置し、地域課題の解決に向けて地域の皆さんと一緒に取り組んでいます。



4 ボランティアグループの活動支援など

ボランティアグループの活動支援や各種ボランティアの養成講座を行っています。

点訳ボランティア養成講座



5 ハンディキャブの運行

歩行が困難な方々の移動手段として、ボランティアの協力を得て、ハンディキャブ（車いすのまま乗車できる車両）を5台運行しています。



6 広報紙「いなぎ社協だより」の発行

今号から紙面を大幅にリニューアルし、毎月全戸配布でお届けします。発行は4月、7月、10月、1月の年4回となります。

これまでの「いなぎ社協だより」

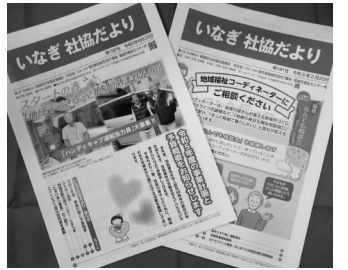

賛助金の納入方法

自治会を通じて

例年、自治会を通じて納めていただいている方は、引き続き同じ方法でお願いします。

クレジットカードで

オンラインクレジット決済システムをご利用いただけます。下記URL▼もしくは右記QRコードから▶



振込みで

郵便局	口座番号		口座名義	
		00140-4-547303	社会福祉法人稲城市社会福祉協議会	
銀行	銀行名	支店名	口座番号	口座名義
	ゆうちょ銀行	〇一九支店	当座 0547303	社会福祉法人稲城市社会福祉協議会
	みずほ銀行	稲城中央支店	普通 513783	社会福祉法人稲城市社会福祉協議会

振込手数料をご負担ください。お振込み後は、お手数ですが下記担当までご連絡くださいますようお願いいたします。

現金で

当協議会窓口までお願いします。

払込取扱票で

下の払込取扱票を使って郵便局の窓口かATMで手続きしてください。通帳またはキャッシュカードを利用し、口座からお支払いの場合、振込手数料はかかりません。（現金でお支払いの場合は1件あたり110円の送金手数料がかかります。）

担当 地域福祉係 Tel 378-3800

2

きりとり線

(ご注意)

- この用紙は、機械で処理しますので、金額を記入する際は、枠内にはっきりと記入してください。また、本票を汚したり、折り曲げたりしないでください。
- この用紙は、ゆうちょ銀行又は郵便局の払込機能付きATMでもご利用いただけます。
- この払込書を、ゆうちょ銀行又は郵便局の渉外員にお預けになる場合は、引換えに預り証を必ずお受け取りください。
- ご依頼人様からご提出いただきました払込書に記載されたおとこころ、おなまえ等は、加入者様に通知されます。
- この受領証は、払込みの証拠となるものですから大切に保管してください。

*この受領証をもって会員証とします。

収入印紙
課税相当額以上
貼付

印



社会福祉法人
稲城市社会福祉協議会

東京都稲城市百村7番地 稲城市福祉センター内
☎ 042-378-3366 fax 042-378-4999
<https://inagishakyo.org/>

この場所には、何も記載しないでください。

きりとり線

令和4年度 会員加入状況

合計 7,125件 4,844,025円

会員内訳

一般会員	6,704件	3,330,620円
賛助会員	205件	225,000円
特別会員	216件	1,288,405円

ご協力
ありがとうございました



新旧会長あいさつ

当協議会の会長を14年にわたり務めていただいた石井律夫さん（写真左）がこの度退任されました。新たに川島幹雄会長が就任いたしました。



退任にあたって

この度6月29日で任期満了を迎え、会長職を退任いたしました。顧みますと、平成21年に就任して以来、実に7期14年という長きにわたって会長職を拝命してきたことになります。

この間は、市長をはじめ市役所関係者並びに市内各種団体や組織の皆様をはじめとした市民、そして何よりも当協議会の役職員各位に支えられた忘我無心、感謝の14年でした。

今にして思えば、知識も能力も十分とは言い難き小職が、当協議会の発展に貢献し得たのかどうか、猛省の思いが募りますが、市民並びに職員とともに重ねた充実した貴重な経験に万感の思いが込み上げます。

これからも、福祉に関する制度や環境が大きく様変わりすることを避けることはできません。稲城市も、激増する高齢者に対していかなる施策を講ずるべきか、また弱体化する地域力を補う施策をいかに推進すべきか、そして少子化対策等々、福祉のニーズは衰えることなく、これからも多くの市民がより上質な福祉サービスを求めてくるのです。だからこそ、この求めや期待に応えることができる当協議会の知力と経験が生きてくるのです。

当協議会が重ねた50年の歴史は嘘をつきません。これからも100年の歴史に向けた大いなる努力と研鑽を願うとともに、市民の幾久しい^{いやさか}弥栄と、当協議会のますますの発展を祈念して最後のご挨拶といたします。

皆さま、ありがとうございました。

稲城市社会福祉協議会前会長

石井 律夫

就任にあたって

この度、6月29日の理事会におきまして会長に就任いたしました。微力ではございますが、地域福祉の充実に力を尽くして参る所存です。

稲城市社会福祉協議会は50年の節目の年となりますが、社協がこれまで培った知識と経験を活かし、住民参加と協働によるコミュニティを形成して、ともに支え合う地域のつながりを大切に「ともに支え、みんなでつくる思いやりのまち」を目指して邁進して参ります。

これからも、地域の皆様とともに地域課題解決に取り組み、コミュニティソーシャルワークの更なる充実と、切れ目のない支援とサービスを行って参りますので、地域の皆さまにはどうかご指導ご厚情を賜りますようお願い申し上げます。

最後になりますが、長年、稲城市社会福祉協議会の発展に寄与していただきました石井律夫前会長には心より深謝申し上げます。



稲城市社会福祉協議会会長

川島 幹雄

【会員募集中】
 市内在住の60歳以上で働く意欲のある方を募集しています
 約600名の会員が市内各所で生き生きと働いています
 入会説明会は毎月実施しています
 042-377-2212 <https://www.inagi-sc.or.jp>
 公益社団法人 稲城市シルバー人材センター
 稲城市東長沼2112-1地域振興プラザ3階



バリアフリー旅行のことなら
おはようトラベル株式会社
 ご高齢のため、ご病気やけがの後遺症などで旅行に不安を感じている皆様、ご相談ください♪
電話 042-315-3261
 (営業日:水・日を除く9時~18時)
<https://ohatra.com>



広告

ボランティア情報

ふれあい通信

令和5年(2023年)
7月号
第444号

●発行・申し込み・問い合わせ 社会福祉法人 稲城市社会福祉協議会 ボランティアセンター
●所在地：〒206-0804 稲城市百村7番地 稲城市福祉センター内 ●電話：378-3800(直通) ●FAX：378-4999 ●メール：vc@inagishakyo.org

講座・イベント

参加者募集！ ボランティア養成講座

音訳ボランティア養成講座



音訳とは目の不自由な方のために、書籍や広報紙などの活字情報を「声」に変えてお届けするものです。あなたの声を活かしてボランティア活動をはじめませんか。

日時 9月7日～10月12日の毎週木曜日 午前10時～正午(全6回)

対象 次の全てに当てはまる方
①基本的なパソコン操作できる
②全6回に出席できる
③受講後音訳ボランティアグループ「こだま」に所属して、パソコンを用いた音訳ボランティアを継続できる

会場 福祉センター

定員 20人程度 **申し込み期限** 8月25日(金)

災害ボランティア養成講座

全国的に強い揺れを伴う地震や、記録的な大雨が連続しています。災害を自分ごととしてとらえ、基礎知識を身につけませんか。受講後は当協議会の災害ボランティアに登録できます。

日時 9月9日(土) 午前10時～11時50分

対象 市内在住または在勤で災害ボランティア活動に関心がある方

会場 稲城消防署 上平尾消防出張所(平尾4-15-4)

定員 30人程度 **申し込み期限** 9月1日(金)

お申し込みは音訳ボランティア養成講座、災害ボランティア養成講座ともに、上記の電話、ファクス、メールで受け付けます。ボランティアセンターにご連絡ください。

ふれあいセンターまつり

地域のどなたでも気軽に立ち寄れる地域の縁側「ふれあいセンター」では、夏の期間中に各種イベントを開催します。ご近所の方はもちろん、親子連れの方も大歓迎！夏休みの自由研究にいかがですか？



日程	場所	内容
7月28日(金) 午後1時～午後3時30分	ふれあいセンター坂浜(坂浜2996-2 稲城老人会館内)	映画会
7月28日(金) 午後1時30分～午後3時	ふれあいセンター長峰(長峰2-1-1 長峰オアシス内)	輪投げ大会
7月31日(月) 午前10時30分～正午	ふれあいセンター向陽台(向陽台3-2 向陽台小学校内)	朗読会
8月 3日(木) 午前10時30分～午後0時30分	ふれあいセンター大丸(大丸1171 オーエンス健康プラザ内)	ポッチャ大会
8月 7日(月) 午前10時～正午	ふれあいセンター押立(押立410-3 ジョイハウスたまがわ集会室)	フラワーアレンジメント、おり紙・ぬり絵のワークショップ
8月21日(月) 午前10時～正午	ふれあいセンター矢野口(矢野口自治会館内)	映画会
8月23日(水) 午前10時30分～正午	ふれあいセンター平尾(平尾3-1-1-35)	手芸のワークショップ

参加方法 長峰と大丸は事前申込制です。その他は直接お越しください。 **申し込み・問い合わせ** ボランティアセンター **Tel** 378-3800

認定こども園 子どもの森 矢の口幼稚園 祝60周年

設置者：学校法人 子どもの森
Tel:042-377-7654 / Fax:042-377-7609
〒206-0812 稲城市矢野口1753
<https://www.yanokuchi.ed.jp>

生前整理 遺産相続 365日24時間 相談無料

今どきのお葬式って？

地域密着 家族だけでは解決できない お困りごとに寄り添います

家族葬の **花セレモ** いーな 花供養
稲城市押立 1744-80 郵便局に詳しいパンフレット置いてます
0120-17-8794

手芸講習会「プチハンズ」

プチハンズは地域の手芸ボランティア育成のため、月1回行っている手芸の講習会です。

- 日時** ①7月26日(水) ②9月27日(水) ③10月25日(水)
各日午後1時30分～ ※受付は午後1時～
- 会場** 福祉センター
- 定員** 各回20人(事前申込制・先着順)
- 申し込み期間** ①7月11日(火)～25日(火) ②9月12日(火)～26日(火)
③10月10日(火)～24日(火)
- 費用** 材料費が若干かかります。



①7月「うちわ飾り」



②9月「サンタクロースのオーナメント」



③10月「おくすり手帳・保険証ケース」

たっぷり収納
できます

募集・お知らせ

やってみませんか フードドライブ ～物品を貸し出します～

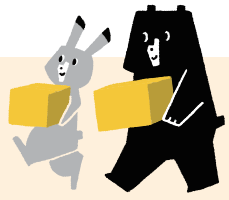

フードドライブとは、ご家庭で使われずに眠っている食品や、保存している食品を寄付する活動です。市内の企業・団体を対象にフードドライブに必要な物品を貸し出します。職場、学校、マンションや団地の自治会、お店、地域のイベントで…さまざまな場所で実施できます。集まった食品は当協議会にご寄付いただき、市内の子ども食堂や専門職を通じて、食を必要とする方に提供されます。

貸し出し物品

- ①食品回収ボックス(折り畳み式) 2台まで
長さ53cm×幅36.6cm×深さ32.5cm (50ℓサイズ)
- ②のぼり旗(ポール無) 2枚まで
縦180cm×横60cm
- ③表示板(データも可) A3またはA4 ※画像はイメージです

※貸し出しには事前に借用書の提出が必要です。 ※1回の貸し出し期間は最長1か月間です(年3回まで)。

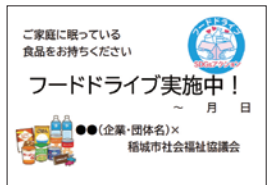

受付できる食品 未開封(内装が破損しているものは不可)かつ賞味期限(要明記)が2か月以上残っている常温保存可能なもの。

詳しくはQRコードをスキャンしてください

ボランティア募集

暑中見舞い執筆ボランティア

高齢者施設のおじいちゃん、おばあちゃんへ送る、心のこもった暑中見舞いを募集しています。

- 内容** ハガキサイズの紙(画用紙でもOK)に、季節の挨拶やイラストを書いて、回収BOXに入れてください。ボランティアセンターが市内の高齢者施設にお届けします。
- 受付期限** 7月31日(月)
- 回収BOX設置場所** 市内各文化センター、本郷児童館、福祉センター
- 注意事項** 自分の住所・氏名は書かないでください。切手は不要です。

高齢者施設でのおりがみボランティア

- 内容** おりがみのレクリエーションに参加して、利用者さんと一緒に折ったり、教えたりする活動をサポートして下さる方を募集しています。
- 日程** 第2・4火曜日 午後1時30分～2時30分
- 会場** ニチイホーム稲城(東長沼696)

令和5年2月からのトルコ・シリア地震救援金について
皆さまのご協力をいただき、お預かりした救援金は総額54,591円となりました。この救援金は、日本赤十字社による救援・復興支援などに使われます。ご協力ありがとうございました。

目の不自由な方へ
点訳・音訳ボランティアグループのご協力により、本紙の点訳物・音訳CDを無料でお届けしています。必要な方はボランティアセンターまでご連絡ください。 Tel 378-3800

広告

外国人技能実習生応援施設 募集!

～「外国人の技能実習の適正な実施及び技能実習生の保護に関する法律」に基づく事業～
外国人技能実習生を介護施設に紹介しています
※工場関係等の会社様もぜひご検討ください。

問合せ 株式会社リーブケア 東京都八王子市めじろ台2-21-16
☎ 042-673-7115 担当:大久保(080-7953-1737)
http://c-revecare.com info@revecare.com

LINEの友だち登録お待ちしております!

当協議会ボランティアセンター公式アカウントでは、最新のボランティア募集や、役立つ講座の情報をお届けしています。LINEの「友だち追加」からID検索するか、QRコードをスキャンしてください。

アカウント名 稲城市社会福祉協議会ボランティアセンター
ID @867zanzwt

令和4年度 事業総括

当協議会は、平成30年に令和5年度までの6年間の事業計画である「第五次稲城市住民活動計画」を策定し「ともに支え、みんなでつくる思いやりのまち」の基本理念のもと、一人ひとりが抱えるさまざまな問題を地域全体の課題として捉え、住民同士が力を合わせ、支え合い、課題解決するための「思いやりのまちづくり」を推進するための事業を進めてきました。

その中で令和2年度から4年度までの3年間は、新型コロナウイルス感染症拡大防止のため一部の事業で規模を縮小し、自粛を余儀なくされることもありましたが、可能な限り各種福祉事業の継続実施に努めました。令和4年度は、不特定多数の方が参加するイベント型の事業を自粛するなどしましたが、通常の事業においてはコロナ禍前の水準にほぼ回復しました。

●「地域の居場所」の利用が回復傾向に

地域の居場所となる「ふれあいセンター」や「ふれあい・いきいきサロン」については、コロナ禍では密集を避けるために開催の自粛や利用の自粛を余儀なくされていましたが、3年度と比較して利用者数が1.5倍から2倍近くに増加しています。しかし、コロナ禍前の元年度と比較すると、まだ半分程度にとどまっています。



ふれあいセンター向陽台の体操

●生活介護事業での時間延長対応と昼食の提供を開始

日中一時支援事業を担う市内の事業所の一部事業廃止により、稲城市の要請を受けて生活介護事業利用者の一部の方に対して時間延長の対応をしました。

2月から以前から強い要望があった昼の給食提供を開始しました。ムース食、やわらか食、常食と3つの形態を選ぶことができ、施設利用者の障害に合わせた食事を提供することで、栄養面の改善や誤嚥防止にも効果が表れ、保護者にとっても身体的、経済的負担の軽減につながっています。

●就労継続支援事業として「もりもりファーム」を開設

エトピア工房（ゆう芳の里）で長年活動場所として借用していた農地を令和3年度末でお返しし、5月から東長沼の森茂夫様から新たにお借りした農地を「もりもりファーム」と命名して活動を開始しました。

開設にあたっては、隣接する南進開発株式会社様が農地整備から水道の敷設、門扉の設置など、無償で行っていただきました。

もりもりファームは、近くで学童クラブを運営する東保育会の協力を得て活用しています。今後は合同での芋掘りなどのイベントも企画したいと考えています。

また、障害者地域活動支援センターとも連携し、プログラム活動で定期的に農作業体験をする機会を設けています。



「のらぼう菜」を育てています

●歳末たすけあい運動で目標額を達成

民生・児童委員やボランティアの協力により、戸別訪問による地区募金を実施しました。募金額は年々減少傾向にありますが、新しい協力者も一定数ありました。

街頭募金では、コロナ禍で参加を控えていた中学生の協力が復活し、また、新たにフードドライブで関わりができた大学生が参加してくれるなど、活気ある募金活動が実施できました。

バザーは「ふれあい市」として福祉センターを会場に、事前申込制により入場者数を制限しながら、3日間にわたって実施しました。大幅に規模を縮小して実施した令和3年度と比べて60万円以上の増額となりました。

募金総額は4,196,131円で、目標額の400万円を達成することができました。



矢野口駅での街頭募金活動

事業活動計算書（法人全体）

単位：円

科目	4年度決算	3年度決算	増減
サービス活動収益計	437,031,410	411,126,176	25,905,234
サービス活動費用計	414,951,891	407,462,482	7,489,409
サービス活動増減差額	22,079,519	3,663,694	18,415,825
サービス活動外収益計	677,832	270,610	407,222
サービス活動外費用計	8,005	6	7,999
サービス活動外増減差額	669,827	270,604	399,223
経常増減差額	22,749,346	3,934,298	18,815,048
特別収益計	0	0	0
特別費用計	952,293	3,247	949,046
特別増減差額	▲952,293	▲3,247	▲949,046
当期活動増減差額	21,797,053	3,931,051	17,866,002
前期繰越活動増減差額	89,057,468	90,127,130	▲1,069,662
当期末繰越活動増減差額	110,854,521	94,058,181	16,796,340
その他の積立金取崩額	10,493,229	10,000,000	493,229
その他の積立金積立額	13,680,753	15,000,713	▲1,319,960
次期繰越活動増減差額	107,666,997	89,057,468	18,609,529

広告

相談 あかね雲 行政書士事務所

成年後見

遺言

相続

離婚協議書

公正証書作成サポート

実績多数 安心して相談してください。前職は福祉職 やさしい対応を心がけています。

稲城長沼駅より徒歩3分 稲城市東長沼568-11 HPビル2F (代表) 藤後淳一

電話 042-202-8104

携帯 080-3346-4797

HP <http://akanegumo.biz>

稲城市ファミリー・サポート・センター 活動会員養成講習会 参加者募集!

ファミリー・サポート・センターでは、生後4か月から小学6年生までのお子さんがある世帯で子育ての援助を受けたい方(利用会員)と、子育ての支援ができる方(活動会員)が会員となり、地域の中で子育てを支援する有償の助け合いの事業を行っています。

活動会員になるために資格は必要ありませんが、不安なく活動をはじめるための活動会員養成講習会を開催します。講習受講後に活動をご紹介します。

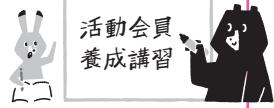

支援内容は、子どもの送迎や短時間の預かりなどです。



稲城市にお住まいの20歳以上でお子さんが好きな方、地域での子育てサポートに関心がある方ならどなたでも活動できます。



サポートもしたいけれど、自分の子どももサポートしてほしい方は両方会員として登録することができます。



活動会員養成講習会 スケジュール

	日時	内容	講師
①	8月28日(月) 午後1時30分~3時30分	ファミリーサポートとは? 保育の心がまえ	あそびの広場向陽台 茂木 清美氏
②	8月30日(水) 午後1時30分~3時30分	子どもの発育に応じたケアと遊び	あそびの広場向陽台 武安 めぐみ氏
③	9月 6日(水) 午後1時30分~3時30分	普通救命救急	稲城消防署職員
④	9月 11日(月) 午前10時~正午	障害のある子の預かりについて	東京サレジオ学園 杉山 太郎氏、佐藤 千裕氏
⑤	9月 13日(水) 午後1時30分~3時30分	子どもの事故の特徴と予防のポイント	国立成育医療研究センター 小宮山 明子氏
⑥	9月 15日(金) 午後1時30分~4時30分	子どもの栄養と食生活 活動する際の留意点	稲城市立第五保育園 井上 美紀氏 ファミリー・サポート・センターアドバイザー

※会場はすべて**福祉センター2階**です ※定員15名程度 ※申し込みは**8月18日(金)まで**
 ※④「障害のある子の預かりについて」は、子どもショートステイ事業養育協力家庭への研修とタイアップして行います。

昨年度の講習会の様子



いろいろな手遊びの仕方を教わっています
体験しながら、みんなで学びます



食材の栄養素クイズにチャレンジ!

今活動者を待っている人がいます

稲城駅近隣、坂浜地区、平尾地区などで活動者が不足しています。
また、朝(6時~9時)に支援できる方も大募集

待ってます!



お問い合わせ

稲城市ファミリー・サポート・センター
 zaitaku@inagishakyo.org
 Tel 378-5551

心温まるご寄付に感謝いたします

令和5年4月1日から5月31日まで

お知らせ 当協議会への寄付金は、所得税の寄付金控除の対象です。

寄付者 敬称略 ※ご了解いただいた方のみお名前を掲載しています。

- 稲城上平尾土地区画整理組合 ●稲城ゴルフ愛好会
- うでっこきの会 ●大丸自治会 ●城南信用金庫稲城支店
- 東京稲城ロータリークラブ ●山川学 ●匿名6件

合計 **876,825円**

物品寄付者 敬称略 ※ご了解いただいた方のみお名前を掲載しています。

- 大石京 ●佐藤雄志 ●中島富子 ●匿名2件

寄付の方法は4つあります

- ① 窓口持参
- ② 振込
- ③ 口座引落し
- ④ クレジットカード
右記QRコードより▶▶



ありがとうございました



お気軽にどうぞ！ 福祉なんでも相談会

「どこに相談をすればいいのか分からない」といった、生活上の心配ごとや困りごとはありませんか？
当協議会の専門の相談員（地域福祉コーディネーター）がお話を伺います。伺った秘密は守りますので、安心してご相談ください。



地域福祉コーディネーターとは

困りごとに関する話を聴き、必要なサービスや専門機関へつなぐお手伝いをします。また、地域の困りごとに対して地域の皆さんとともに考え、専門機関や団体と連携しながら、一緒に問題解決を図る役割も担います。

日時 8月25日（金）午後5時～8時

会場 福祉センター ※直接お越しください。（予約不要）

こののぼりが目印です！

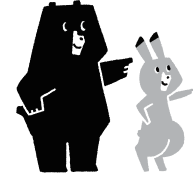

稲城市社会福祉協議会 専門相談

相談の種類	内容	日程	時間	予約
障害者相談	障害のある方が困っていることや分からないことがあった時に、相談支援専門員が相談をお受けします。	月～金曜日	午前8時30分～午後5時	不要
心配ごと相談	民生・児童委員が生活の中で困っていることや悩んでいることを伺います。	毎月第1・3水曜日	午前10時～正午	不要
高齢者・障害者のための法律相談	弁護士が相続や遺言、成年後見制度や権利擁護に関する相談をお受けします。	毎月第3水曜日	午後1時30分～3時30分	要
ピアカウンセリング	同じ障害を持つ相談員が「仲間」として、悩み事を伺います。	予約時に日程はご相談ください。		要
ひとり親家庭カウンセリング相談	臨床心理士がひとり親家庭の方を対象にカウンセリングを行います。	毎月第2・4土曜日	午後1時～4時	要
なんでも相談	地域福祉コーディネーターがお困りごとや悩んでいることなどを伺います。	予約時に日程はご相談ください。		要

相談場所 稲城市福祉センター

予約先 在宅支援係 相談支援担当 **Tel** 378-3318 (直通) **Fax** 378-3722 **✉** soudan@inagishakyo.org

※相談で伺ったプライバシーに関する秘密は厳守します。
※相談は全て無料です。

社会福祉法人 稲城市社会福祉協議会

〒206-0804 稲城市百村7 稲城市福祉センター内
Tel 042-378-3366 (代表) **Fax** 042-378-4999

各系の直通電話・電子メール (E-mail) をご利用ください。 **HP** <https://inagishakyo.org>

総務係

Tel 042-378-3366
✉ soumu@inagishakyo.org
総務・福祉センター管理・
各種資金貸付事業・備品貸出

地域福祉係 (ボランティアセンター)

Tel 042-378-3800
✉ vc@inagishakyo.org
会員募集・ふれあいセンター・福祉教育・
歳末たすけあい運動・防災倉庫整備事業

福祉権利擁護センター「あんしん・いなぎ」

Tel 042-378-5459
✉ kenri@inagishakyo.org
地域福祉権利擁護事業・成年後見制度・
福祉サービス苦情解決委員会

在宅支援係

- ① 相談支援 **Tel** 042-378-3318
 - ② 障害者地域活動支援センター **Tel** 042-370-2480
①②共通 **✉** soudan@inagishakyo.org
 - ③ ハンディキャブ **Tel** 042-378-8426
 - ④ ヘルパーステーション **Tel** 042-378-8211
 - ⑤ ファミリー・サポート・センター **Tel** 042-378-5551
③④⑤共通 **✉** zaitaku@inagishakyo.org
- (在宅支援係共通) **Fax** 042-379-3722

通所事業係

- 【生活介護事業】
- 通所訓練室・梨の郷 **Tel** 042-379-3201 **✉** tsusho@inagishakyo.org
- 【就労継続支援事業】
- エイトピア工房 (焼き菓子、パンの製造・販売等)
稲城市平尾1-9-1 複合施設ふれんど平尾内
Tel/Fax 042-350-1891 **✉** eightpia@inagishakyo.org
- 喫茶 陽だまり 稲城市向陽台6-7 城山文化センター内
Tel/Fax 042-379-5231 **✉** hidamari@inagishakyo.org
- ゆう芳の里 稲城市坂浜3165-3

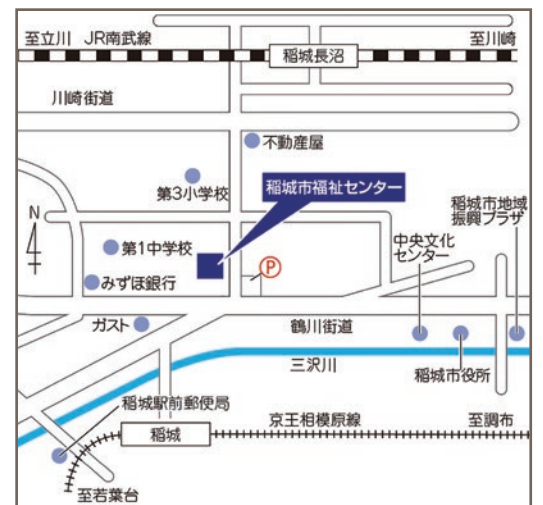

高齢者無料職業紹介所「はつらつワーク稲城」

Tel 042-379-1333 **Fax** 042-370-2321
✉ hatsuratsu@inagishakyo.org
稲城市東長沼2112-1 稲城市地域振興プラザ4階

広告



24時間365日態勢 **いなぎ** 有限会社 稲城防災設備

住宅用火災警報器や防犯カメラも安全・安心 誠実対応の私どもにお任せ下さい
価格も納得出来るまで調査し、最後にご相談ください 消防設備の事なら全てお任せ下さい
専門担当者が各種ご相談に丁寧に対応致しますので、お気軽にご相談ください
☆共同購入のご相談 ☆現地調査のご相談 ☆その他全て誠実に対応させていただきます
http://www.inabou.co.jp 東京都稲城市東長沼2113-5
TEL. 042(377)6667 FAX. 042(377)6698

「保全・工事」
スタッフ
募集中!!
未経験者も
大歓迎